



Entdecken Sie Invisalign >Go

Ästhetische Zahnbegradigung.
Speziell für Zahnärzte entwickelt.



Selbstbewusst lächeln. Einfacher denn je. Entdecken Sie die Möglichkeiten einer ästhetischen Zahnkorrektur.

Neu von Align Technology

In jeder Zahnarztpraxis stehen Patientenbehandlungen im Mittelpunkt – es geht immer darum, Menschen zu helfen. Heutzutage wünschen sich mehr und mehr Patienten ein schöneres Lächeln, allerdings können Zahnärzte ästhetisch orientierte Behandlungen nicht immer durchführen.

Invisalign® Go ist ein neuer, vereinfachter Ansatz zur Zahnbegradigung mit transparenten Alignern. Aufgrund innovativer Technologie können Sie damit ästhetisch orientierte Behandlungen (zwischen den ersten Prämolaren) unter genauer Anleitung beurteilen, planen und durchführen. Mit Ihrem erweiterten Praxisangebot erfüllen Sie die Wünsche von noch mehr Patienten und verhelfen ihnen zu einem selbstbewussten Lächeln.

2. Vereinfachte Behandlungsplanung.

Deutlicher Prozessablauf.

Nachdem Sie sich davon überzeugt haben, dass der Patient mit Invisalign Go behandelt werden kann, füllen Sie ein einfaches Behandlungsformular aus und übermitteln es zusammen mit PVS-Abdrücken oder einem Intraoralscan. Invisalign Go lässt sich in Ihre vorhandenen digitalen Praxisabläufe integrieren, da sowohl PVS-Abdrücke als auch der iTero[®]-Intraoralscanner von Align Technology oder 3M TrueDefinition und CEREC Omnicam verwendet werden können.

Die ClinCheck[®]-Software – von Align zur dreidimensionalen Behandlungsplanung entwickelt – erstellt Ihnen einen individuellen Behandlungsplan. So erhält jeder Patient eine klare Vorstellung vom Ablauf seiner Behandlung, und Sie behalten die klinische Kontrolle über den Fall.

Nachdem Sie den Behandlungsplan bestätigt haben, wird eine Reihe von maßgeschneiderten transparenten Alignern angefertigt und an Ihre Praxis geliefert.

Ergebnis: Sie erreichen unterstützt durch modernste zahnmedizinische Digitalsysteme auf einfache Weise beste Behandlungsfortschritte.

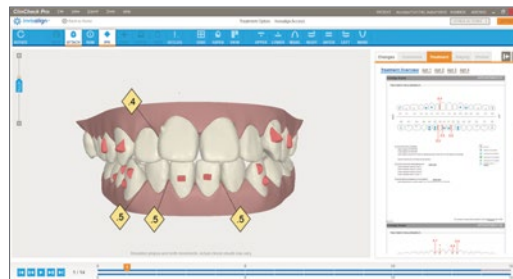

3. Innovative Fortschrittsbeurteilung. Einhaltung der Behandlungsdauer.

Ungefähr alle zwei Wochen wechseln die Patienten zu einem neuen Aligner-Paar. In der Regel wird in Abständen von acht Wochen bei Kontrollterminen geprüft, ob die Behandlung planmäßig verläuft.

Der Terminablaufplan hilft Ihnen bei der Aufgabenplanung. Er enthält genaue und detaillierte Informationen zu den Aufgaben, die bei den einzelnen Terminen durchgeführt werden müssen.

Tool zur Fortschrittsbeurteilung: Die Technologie von Invisalign Go ermöglicht Ihnen, während der Behandlung jederzeit neue intraorale Fotos hochzuladen. Sie erfahren dann innerhalb weniger Minuten, ob alles wie geplant verläuft. Sollten Abweichungen auftreten, können Sie kostenlos neue Aligner bestellen.

Ergebnis: Sie sind in der Lage, Behandlungen voller Vertrauen und Zuversicht abzuschließen.

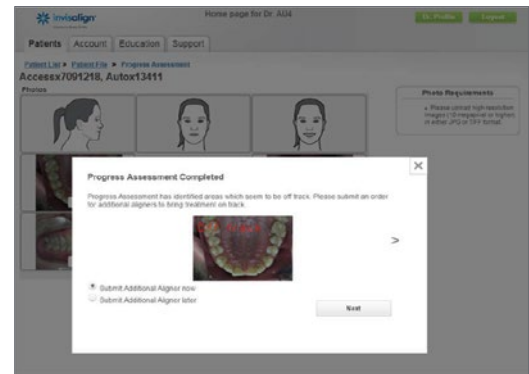

Allein oder kombiniert.

Flexibilität ermöglicht einfache Integration.

Invisalign Go kann als eigenständige Behandlung zur Zahnbegradigung eingesetzt werden. Alternativ ist die Kombination mit anderen ästhetischen oder restaurativen Zahnheilkundeverfahren möglich, um effektivere Ergebnisse zu erzielen. Auch minimalinvasive zahnmedizinische Behandlungen werden so unterstützt.

Invisalign Go eignet sich für die Behandlung leichter Engstände, Lückenstände und kieferorthopädischer Rezidive; zudem kann es für andere Zahnbegradigungen zur ästhetischen Optimierung eingesetzt werden. Invisalign Go ermöglicht die Verschönerung des Lächelns

Leichter Engstand



Leichter Lückenstand



im Frontzahnbereich (zwischen den ersten Prämolaren). Schon nach sieben Monaten können Ihre Patienten dank des Invisalign-Systems selbstbewusst lächeln.*

Invisalign Go ist sowohl für Einzelkiefer („Single Arch“) oder für die Behandlung beider Kiefer („Dual Arch“) erhältlich.

Ergebnis: Ihre Praxis kann einen umfassenderen und innovativen Ansatz in der ästhetischen Zahnheilkunde bieten.

*Durchschnittlich erwartete Behandlungsdauer basierend auf der Anzahl von Alignern innerhalb der Vorgaben für Invisalign Go.

Kleinere Bisskorrekturen



Präprothetische Ausrichtung



Problemlose Überweisungen.

Invisalign Go wurde für Zahnärzte konzipiert mit der Möglichkeit zur Überweisung an Kieferorthopäden.

Wenn ein Fall als zu komplex für Invisalign Go eingeschätzt wird, können Sie die Patientenfotos an einen mit dem Invisalign-System vertrauten Kieferorthopäden weiterleiten. Hierfür steht Ihnen ein neuer digital unterstützter Überweisungsprozess zur Verfügung. Sie sorgen damit nicht nur dafür, dass jeder Patient die für ihn richtige Behandlung erhält, sondern können auch eine effektive Beziehung zu Spezialisten aufbauen.

Diese Vorteile bietet Invisalign Go:

- Zahnärzte können geeignete Patienten für Invisalign Go einfacher erkennen.
- Zahnärzte können Fälle leichter erfolgreich abschließen.
- Zahnärzte können Patienten an einen Kieferorthopäden überweisen, falls die Behandlung mit Invisalign Go nicht möglich ist.

Ergebnis: Sie haben uneingeschränkte Kontrolle und die volle Sicherheit, dass Ihr Patient bestmöglich behandelt wird.

Der richtige Preis für Ihre Praxis.

Invisalign Go Single Arch – 745 Euro

Invisalign Go Dual Arch – 975 Euro

Ergebnis: Sie haben die Möglichkeit, einen kostengünstigen neuen Service anzubieten.

Die Preisgestaltung macht Invisalign Go zu einer realistischen Behandlungsoption für Zahnärzte.

Durch die festgelegten Laborkosten kommt es nicht zu unliebsamen Überraschungen, sodass Sie Behandlungen voller Vertrauen und Zuversicht durchführen können. Außerdem entstehen Ihnen für zusätzliche Aligner, die zum Erreichen des ursprünglichen Behandlungsziels benötigt werden, keine weiteren Kosten.*

*Die Bestellung muss allerdings vor dem Behandlungsablaufdatum eintreffen.

¹ Anzahl der Aligner gemäß Behandlungsplan (siehe allgemeine Geschäftsbedingungen zu Invisalign Go).

² SmartForce®-Funktionen beinhalten Optimized Attachments und Power Ridge-Funktionen.

³ Es gelten bestimmte Einschränkungen (siehe allgemeine Geschäftsbedingungen zu Invisalign Go).

⁴ Alle in diesem Dokument angegebenen Preise verstehen sich zuzüglich Mehrwertsteuer.

⁵ „Zusätzliche Aligner“ ist eine Option zur Anforderung neuer Aligner während der Behandlung, wenn weitere Zahnbewegungen erforderlich sind oder die klinischen Resultate derart abweichen, dass Aligner nicht mehr gut sitzen; Voraussetzung ist eine Weiterverfolgung der ursprünglichen Behandlungsziele nach Ermessen von Align. Zusätzliche Aligner sind im Preis inbegriffen*, die Bestellung muss allerdings vor dem Behandlungsablaufdatum eintreffen.

* Align behält sich das Recht vor, nach eigenem Ermessen eine Gebühr von maximal 40 Prozent des Preises der gewählten Behandlungsoption zu berechnen, wenn ein übermäßiger Einsatz erfolgt oder zwischen den Bestellungen im Rahmen der Behandlung eines bestimmten Patienten sehr viel Zeit liegt.

⁶ Daten in den Unterlagen.

⁷ Das Scannen aller neuen PVS-Abdrücke für Vivera®-Retainer ist im Preis inbegriffen.

⁸ Vivera für beide Zahnbögen = 6 Vivera-Retainer, 3 Sets von oberen und unteren Retainern.

⁹ Vivera für einzelnen Zahnbogen = 3 Vivera-Retainer für einen Zahnbogen.

Behandlung

Retention

**Invisalign
>Go**

vivera
retainers

Aligner (pro Kiefer) ¹	Bis zu 14.	Set von 3 Retainern
Behandlungsmöglichkeiten	Behebung eines leichten Engstands.	Erhaltung der gewünschten Zahnposition.
	Behebung eines leichten Lückenstands.	
	Leichte Verbesserungen der Breite des Lächelns.	
	Leichte Verbesserungen der Lachlinie (horizontal und vertikal).	
	Leichte Verbesserungen einer Kreuzbissituation.	
	Leichte Verbesserungen der Bissrelation.	
	Leichte Verbesserungen einer Zahnprotrusion.	
Zusätzliche klinische Funktionen	SmartForce ² -Funktionen	Um bis zu 30 Prozent robusteres Material als andere führende durchsichtige Retainer-Werkstoffe im Test ⁶
		Fertigung anhand der vorhandenen ClinCheck [®] -Stufe oder basierend auf neuen PVS-Abdrücken und/oder nach Intraoralscan (kombinierte Einreichung möglich) ⁷
		Unterstützung für Pontics
		Unterstützung für geklebte Drahtretainer

Änderungen und Preise.

Preis für Behandler ^{3,4}	975 Euro (beide Zahnbögen)	295 Euro (beide Zahnbögen) ⁸
	745 Euro (einzelner Zahnbogen)	195 Euro (einzelner Zahnbogen) ⁹
Ersatz-Aligner (je) ⁴	30 Euro pro Ersatz-Aligner; die Gesamtkosten sind pro Bestellung auf 180 Euro begrenzt.	100 Euro
Stornogebühr ⁴	250 Euro	(./.)
Zusätzliche Aligner ⁵	Im Behandlungspreis inbegriffen.	(./.)

Die klaren Vorteile der Invisalign-Behandlung.

Für ein selbstbewusstes Lächeln und glücklichere Patienten.

Die Marke Invisalign steht für das weltweit führende System mit transparenten Alignern. Unsere innovative Technologie ermöglicht eine komfortable und effektive Behandlung, die zum modernen Lebensstil passt. Dank ihr können weltweit jetzt schon mehr als drei Millionen Menschen selbstbewusst lächeln.

Die Vorteile einer Invisalign-Behandlung liegen auf der Hand:

- Jedes Aligner-Set wird für die Patienten passgenau maßgefertigt und bietet einen angenehmen Tragekomfort.

- Da die Aligner beim Tragen nahezu unsichtbar sind, können sich die Patienten ganz unbeschwert für eine Behandlung entscheiden: Sie müssen sich kaum Sorgen darüber machen, ob die Schienen von anderen bemerkt werden.
- Anders als festsitzende Zahnschienen können Invisalign-Aligner jederzeit herausgenommen werden. So müssen sich die Patienten während der Behandlung weder bei der Mundhygiene noch beim Essen einschränken.

Dies sind nur einige der Gründe dafür, dass sich schon mehr als 98.000 Zahnmediziner für den Einsatz des Invisalign-Systems entschieden haben.



Bieten Sie Ihren Patienten mehr – und bringen Sie Ihre Praxis voran.

Mithilfe von Invisalign Go können Zahnärzte zu mehr Patienten Ja sagen und ihnen so den Weg zum selbstbewussten Lächeln bereiten.

Machen Sie den ersten Schritt zur Erweiterung Ihres Angebots und bringen Sie Ihre Praxis weiter voran.

Unsere Technologie begleitet Sie hilfreich bei jedem Behandlungsschritt – darüber hinaus stehen Ihnen immer unsere Kundenservice-Teams zur Seite.

Unser Trainingsprogramm zu Invisalign® Go besteht aus einer Online-Schulung und einem darauf folgenden persönlichen Schultag mit praktischen Übungen. Sie lernen die Funktionsweise von Invisalign Go damit gründlich kennen.

Die Sitzungen bieten praktische Informationen mit Tipps und Techniken rund um Digitalfotografie, Abdrucknahme, approximale Schmelzreduktion (ASR) und Attachments bei Invisalign Go. Der Inhalt bezieht sich ausschließlich auf den Einsatz von Invisalign Go für kleinere Zahnfehlstellungskorrekturen oder kosmetische Behandlungen.

Das Programm ist verfügbar für alle Zahnärzte; der Gesamtpreis beläuft sich auf 550 Euro.*

Besuchen Sie invisalign-go.de und melden Sie sich noch heute für unser Trainingsprogramm zu Invisalign Go an. Alternativ können Sie sich an Ihren Invisalign-Gebietsleiter wenden.

* Alle Preisangaben verstehen sich zuzüglich der vor Ort anfallenden Mehrwertsteuer.

Weiterführende Unterstützung.

Unsere engagierten Mitarbeiter unterstützen Sie und Ihr Team während des gesamten Trainings zu Invisalign Go sowie bei den nachfolgenden Behandlungen.

Wenn Sie Fragen haben, rufen Sie einfach bei unserem Kundenservice an: 0221 71619 3010.

Unsere kompetenten Mitarbeiter sind montags bis donnerstags in der Zeit von 9 bis 18 Uhr und freitags in der Zeit von 9 bis 16 Uhr erreichbar, um Ihnen weiterzuhelfen. E-Mail-Adresse: kundenservice-go@aligntech.com

Align Technology BV
Arlandaweg 161,
1043 HS Amsterdam
Niederlande
0221 71619 3010
www.invisalign.de

© 2015 Align Technology (BV). Alle Rechte vorbehalten. Invisalign®, ClinCheck® und SmartTrack® sowie weitere Bezeichnungen sind Marken bzw. Dienstleistungsmarken von Align Technology, Inc. oder von Tochtergesellschaften bzw. verbundenen Unternehmen; eventuell sind diese Marken bzw. Dienstleistungsmarken in den USA und/oder anderen Ländern eingetragen.

B10158-03 Rev B